大清光緒　庚辰七月　十六日

申報

第二千六百二十五號

(西歷一千八百八十年八月廿一號禮拜六)

上海零售每張計錢十文

外埠售報處
北京前門外琉璃廠房頭條胡同中昌號
天津紫竹林廣東堂子
閩縣沈竹君
南京金陵門東濤營林宅內李佑之
武昌城籍道街夏德興雜貨店
漢口江漢關道署前中昌
揚州府新城內大條巷劉
治平又陳子街洪毛司
巷頭除又興隆巷北首
轉內劉承恩三處報房

江西省南昌府城乾昌全泰齋協源經昌祥信局
蘇州閶門城內都亭橋河沿街銅錫店內黃晁齋
杭州城中官巷街申昌號
蘇州城外南豪復利洋行
寧波江北岸李升記號內
香港中環街循環日報館
廣東省城雙門底文選樓
廣西省城內胡萬昌信局
四川重慶府胡萬昌信局
湖南長沙府胡萬昌信局
其餘外埠皆由各信局以及京報房代售此報

外埠以照遠近酌加寄費

石印條幅楹聯出售

元和沈共之茂才鈞垣系工小篆名重一時孫特以小篆書聖主得賢臣頌作爲條幅四紙就點石齋印行每堂價洋二角五分綾裱者每堂另加四角五分○毛憲香先生楹帖本齋曾仿印行世人爭購之近又得其行書條幅一堂今已印竣每堂價洋三角五分綾裱者每堂另加四角五分○莫[illegible]先生友芝卽今上海縣莫善徵明府之令兄也名重於時本齋曾印其條幅問世今又印成小篆七字楹聯白紙每副一角色紙一角五分裱者另加一角以上均仍在申報館申昌書畫室出售

點石齋啟

上海城廂內外租界全圖出售

上海爲通商重鎮名聞四洲而考求之圖甚乏今本齋以照相石印之法印成一圖一切地名水道悉載於上卽日在申報館申昌書畫室出售每幅價洋二角五分裱者洋五角欲覽遊者請購斯圖

點石齋告白

閱字林報所載英國刑律書後

持盈保泰者守成之善策解紛排難者圖霸之雄謀二者相反也而實相濟何則不先自持以鎮而動出於萬全則自處已恢人孰從而聽之若夫逞一己之強爲左右之袒藉口於抑強扶弱此匹夫之勇耳有國家者必肯出此昨觀字林報所載告白有云英國刑律內有數條曾言中國若有軍旅之事英國不能相助律曰若中英兩國和好之時英國人或私叛中國與中國之官軍交戰或助他國或助亂人其罪須監禁兩年另作苦工或再罰銀五千磅以下皆由按察司臨時斷定且永遠不准至華若英國民人助中國與他國交戰厥罪維鈞科斷准此觀此律意其卽持盈保泰之道乎今以平民而出與朋友相交際所貴有無相通憂樂相共緩急賴以有助過失賴以相匡此朋友之道然也國家之睦鄰修好與此何異若但取自守而不敢出身以與朋友之難所謂求其友聲者又奚爲哉然其間亦微有辨如鄰友而與外人相爭則當助友以攻外人若友與友相爭則卽不能有所偏護但可爲之和解而已英國之定此律殆亦準情酌理而不欲壞和好之局啓釁同之禍而已論者謂昔者中國有粵匪之亂亦曾借助於英國彼時英國未嘗拒也夫使英國助粵匪以攻中國則有可議之道今助中國以平粵匪則邪正之辨甚明又何譏焉而按以英國之律則亦若有所不合者然豈以中國爲和好之國粵匪悖亂之賊人人得而誅之故英人概然相助俄國則亦與英通好締之友與友相爭不能有所偏護故特申明此律以曉諭英人而欲作壁上之觀乎戰國之世時而約縱以拒秦時而連橫以事秦惟齊則自王建卽位之後四十餘年始終與秦通和雖秦人幷吞各國殄滅二周齊人並不出一卒以相救秦人每滅一國反從而遣人致賀其後蠶食旣遍齊亦爲秦席捲而去說者謂秦人遠交近攻之計固爲至毒而齊人坐視五國之破滅曼然不動猶燕雀之巢於幕上何其愚也今日之時勢大有似乎戰國亞洲惟日本與中國爲唇齒之邦故有中東合從之說如他國亦皆遵守此律則凡遇兩國相爭之事皆宜袖手裹足絕不與聞不亦與睦鄰結援之意微有矛盾乎或謂由英國秉政易人今日之秉政者專以持盈保泰爲事與前之爲政者大相懸殊故前者戈登曾爲中國平粵匪之亂今則戈登來華而英廷汲汲召之使回恐戈登狃於前事助中攻俄致失英俄之好前後兩事判然不同然英之刑律固所素有非由近日秉政者所新定也以後絜前滋惑益甚而其實無容惑也謀國當務其大者遠者非可貿然而爲之此時中俄和戰之局尚無定形而戈登先用於華則足以啓俄人之疑設俄人遷怒於英是英國反代中國受其禍英人安肯爲此觀於俄土之戰英人先不與聞迨至土國垂危而後爲之議和使土國危而復安英人之心不於是可見哉故爲英國計中俄如果交惡英人出爲排解則可出爲助攻則不可譬之兩造涉訟曲直未分而旁人從中扛帮則必反受其咎英人之心亦有見乎此故急召戈登回國而又申明刑律以示兩不相助之意初非別有他見惟自守其持盈保泰之道而不授人以隙是固守成之善策而謀國之嘉謨矣英人其亦恪遵律法也可耳

恭錄　諭旨　○七月初九日奉　上諭慶裕奏紳董懇請頒匾額一摺廣西南寧府　城隍神於咸豐十年並光緒五年賊匪撲城時迭著靈應得以轉危爲安又光緒四五等年夏間雨澤愆期經該地方官等赴廟虔禱立沛甘霖實深感著南書房翰林恭書匾額一方交慶裕祇領敬謹懸挂南寧府　城隍廟以答　神庥欽此

軍書旁午　○晉源報云三日之前外洋有電報郵來上海囑卽轉遞北京報中詞句甚長閱係俄之哀的美敦書也又聞北京赫總稅務司先已接有兩電報語亦冗長蓋爲倫敦經手人先通哀的美敦書中之緊要關鍵惟若何情節則秘不能詳至所謂哀的美敦書者卽請的實覆音以決從違也中國人固亦有知其名者

新開口岸近聞　○日本得高麗信云日本所開高麗之第二碼頭名曰鶴山離初開之福山口共一百八十四里地勢平陽水土甚美泊船港岸亦甚寬闊景亦佳甚福山所不及也日本所租之界約有地五百畝日本人已有居之者領事公署亦將次蓋就三菱公司及日本數銀行皆已建造房屋現則暫賃民房惟深夜時有猛虎潛來殊爲可駭耳該處出産係金銀熟皮牛馬骨五穀魚腥海菜等物而以金爲最多云

旅人被刺　○日本信云橫濱於英本月初六日晚十二點鐘有中國油漆匠阿干者從其屋旁小弄回家突有一人在後持刀直刺其脅刺客即逃至暗處無從知其面貌受傷人並未出聲急奔出大道欲負華醫醫治行至半途猝然倒地有爲之報於中國領事官者明日即溘然長逝查阿干已住橫濱六年心中並無仇人此死殊爲突兀日本巡捕亦無從得其頭緒也

奏調人員　○欽命出使美秘西班牙三國大臣陳荔秋副憲近以所帶隨員中有病故丁憂等事襄辦需人特具摺奏調人員前往差遣查美國肄業局掌教容增祥丁憂同華遣缺已奏調吳太史嘉善補授而以黎庶昌派充二等參贊官駐劄西班牙國至前經奏調之通判蔣斯稍中書黃宗憲業已前赴秘魯茲聞續調者係何愼之林振源賴鴻逵王國璐四員亦同赴秘魯云

善舉可風　○香港循環報云紳士馮君明珊等前以拐風日熾拐匪多匿跡港中誠以香港一隅係南北之通衢往來之要道荷販賣人口至新嘉坡新舊金山各處圖必由之路也港官例禁雖已綦嚴而耳目或有未周是以稟請港督燕制軍擬設一保良會專理是事分設巡丁明查暗訪一有所聞立行拘訊庶幾弊絕風淸拐匪裹足而良家婦孺受益無窮內地奸民當必聞風知警再不敢以港中爲逋逃之淵藪也當時制軍即據稟轉咨英廷英廷特令外部府會議定奪茲聞燕制軍業經奉到英外部大臣回文准其倡設保良公局得專查辦拐匪以保護婦女童稚英國家更樂爲之相助故馮君明珊等已定於今月初十日在東華醫院邀請闔港商民公議並聞制憲將特設則例授權於保良局紳俾其壹心辦理誠以此舉實大有益於港地也一俟公議旣洽然後集貲舉辦其建局之地段則稟請制軍撥給將見自有此會港中又增一公所凡有大事均可於此集衆會議矣豈不善哉

江西官報　○七月初二日藩憲牌示宜春縣曾瑞春病故所遺印務以即用縣周宗洛署理初四日撫憲牌示照得管帶建字營吳鎭鑾照因案撤回所遺營務查有標下候補參將毛明詩堪以委令接帶○探得洪大宗師歲試臨江業於七月十一日畢事次日遂起馬按臨吉安幷聞在臨郡時於童生場內拿獲槍手兩名即交提調照例發落云

失愼即滅　○江右建德觀前之雙盛齋點心鋪於月之初一夜靜更後樓窓內忽出煙燄鋪內人未之知也幸爲對門乘凉者所見急聲呼叫街鄰趨緊上前兼是處逼近北營坊兵丁亦隨踴躍而至始得撲滅而該鋪已踐踏不堪矣聞火種乃點燈時鋪夥上樓所遺者按近來久晴未雨百物乾燥火燭一事最易燎原前鑒不遠可勿愼歟

漢鎭火災　○漢皋於是月初八晚十二點鐘時突聞熊家巷正街失火係五昌打包店作房夥執燈捉蚊肇事遂延及左右對門街鄰被災者計有染坊炭店打包鋪木作烟室幷住宅等約共三十餘家雖止街無巨商大賈止以打包店爲巨擘然是夕風勢較猛祥盛隆茶棧與德興里房屋俱有火星飛入寶順洋行一帶亦相逼近故西人亦爲之色沮幸各龍竭力灌救焚至一點半鐘時候火勢方殺及火將就滅風暴驟起又焚二家嗣得大雨沛然始得盡熄云

延醫入都　○前傳都中　寄諭各督撫招延名醫茲聞蘇省保送兩人一爲前任鄂撫潘偉如中丞一爲孟河醫生馬君培之日前已由滬北上馬則由蘇撫給咨護送想須先由太醫院察看再行帶領引　見也

出殯盛儀　○寧波蔡紫卿部郎近在上海垊城外購造西式住房一所陳設極華花園中樹木蓊鬱蓋將以爲菟裘焉豈年僅二十七覺一病而卒昨由其家人扶柩回寗當發引之時一切儀仗及親友之執紼者異常熱鬧道出大馬路兩傍觀者如堵不料是時慶雲樓茶館對門之王成記錫匠店適因炊飯致灶後失火烟霧彌漫幸衆鄰帮同灌救得以就息然披屋已焦灼不堪矣並聞小瑯環里某姓家亦因斯時失人照料致煙囪爆着如法施救不致成災亦云幸也

放砲罰洋　○租界於深夜放鞭砲化錠箔皆違工部局定章巡捕例應拘獲昨由捕房解送放鞭砲之張永昌洋廣店夥徐四鶴化錠箔之廣婦鄭氏袁氏王氏請罰陳司馬隨判罰徐洋半元鄭氏等各罰四開洋一元均撥充醫院經費

節會例誌　○昨日爲中元令節本埠城隍神循例出巡祀孤一切儀仗仍如舊章莫邑尊懸示禁止爇香及婦女扮囚馬上執事亦不准奔馳隨從人役限以辰牌起馬酉時回廟不許深夜迎神故路程較捷聞出大東門詣壇進西門回廟云

乘空攫物　○輪船抵埠時有妙手空空兒乘人忽忙之際下手攫物最屬可惡昨晨太古行檮信輪船抵滬有某客雇車搬物被竊去小竹籃一隻適被法包探夥眼見上前盤詰其人反以包探夥爲拆梢故當即拉入法捕房經捕頭訊問始吐實情諒今日解歸公堂訊辦矣其籃留存捕房如有失主祇須言明籃內物件覓保即可具領也

接客肇衅　○滬地客棧林立往往雇夥爭外埠接客引領來申在客商意中似乎藉可照顧然肇衅實多前日法捕房據湖南長沙府武孝廉鄺某投訴稱隨挈家丁從鎭江由太古北京輪船來滬抵埠後上岸搬運行李途遇京江棧夥吳某攬接押運家丁謂我等要往西去何得攔截彼此爭論甚至毆打家丁竟被打傷故將該棧主送案捕頭即將棧夥管押解歸公堂迅斷着於今日投案候質詎鄺某未諳法界章程不候審訊即將該家丁擡送上海縣署請驗經帮審委員黃明府驗傷屬實着即補詞候傳訊理但未知如何辦理容待訊後再錄

押繳傷費　○丹陽人王松濤湯金林至王周氏花烟館尋衅毆傷王周氏之姊李周氏傷實沉重不能投質陳司馬令將王湯二人押候受傷人路痊再行核辦此前日事也昨由王周氏扶李周氏到案並稱傷已略愈求爲恩斷陳司馬斷罰王湯二人洋十元給作養傷費王湯稱實在無力求減隨押令量力繳洋呈候核奪

題巢子餘松華吟館圖 ⊙幽棲會此結衡茅中有高人著姓巢怪石筍撑出雲表古松壽孔度山幼三缘是老身應悔一杯詩成手自鈔我欲件君圖畫裏間來商略字推敲 纓馨仙史初脫稿

移居感懷 ⊙漫從流寓說移居家具何曾滿一車不問主人同傳舍若論長物剩殘書鷦棲容口俱無著位置形骸便有餘每對雲天頻引領六朝山色近何如 四海難將措大容此身曾歷刼千重襟期磊落歸來鋏世味炎涼飯後鐘得失無心成塞馬謳吟度日類寒蛩清貧不獨虀鹽累入室香聞藥餌濃 家居湫隘似漁艭乞食無端到此邦拙婦敢希鴻案孟狂奴笑比鹿門龐一鳴嚶是驚人鳥四壁何勞守戶尨顧此頭顱甘退避論詩總覺氣難降 香火因緣小住佳房帷也可算書齋浮家草草能容膝弱女依依尚慰懷厚祿故人誰問訊生涯廚竈安排釣遊舊地空棖觸何日尋旋八口偕 白門程仲承未是草

晴難篇 ⊙道旁侍燕謀肆輝祖還何福翬盛庸一木支厦難金川城門遂不關黃子澄練子寧書生之見抱常經無使負殺叔父名嗚呼叔父不可殺天下大師負行遜天意無常不可測宣宗高廟亦叔姪舉兵何爲不成赫然燒死銅缸中 海上哀紅詞客

沁園春 送別 ⊙誼若師生形同管鮑交好如斯奈東懷初吐孤帆又促交情乍密離恨偏隨酒酌樓頭花尋巷口平日何曾計別離而今是覓書囊收拾劍篋携持 兼之何遜纔辭又未幾庚雖也遠馳想我生如寄情深秉燭人心難測話不投機惟彼良朋消磨歲月此際歧那不悲心傷處看鴻南燕北吾獨棲遲 哀紅詞客小蓮稿

題唐志雲金陵往返記 ⊙芒鞋一着意悠然旅邸幽清夜不眠好風月時償酒債佳山水處聳吟肩文章有價緣難定記載無心孚自編我亦金陵同往返輸君未到虎邱邊 海上哀紅詞客翁天麟小蓮甫稿

松郡雲間書院書畫助賑 ○行書 何鴻舫沈穀臣惠山客張椒岩 草書 沈敬修韓子箴許洞雲朱穎生 隸書 吳梅心湯軼能 篆書 張韋舟葉雨卿吳玉峰 淸書 趙襄伯 楷書 張穀生朱觀初唐雪亭張少巖姚梓棠周裴忱姚應松 飛白 張紛臣周公圭 散作 王桐蓀張半帆顧孟平對山女史 石竹刻 張焦生袁杏生 山水 于子盧夏少谷 花卉翎鳥 秦偉生何秋士廖菊屏張怡生 花卉山水 顧冠甫顧七薌東笙齋紛東女史 人物 郭友松京荣女史 白描 嚴質夫黃恂甫 墨龍 尹子銘 以上皆在松郡雲間書院收付於本月二十日爲始至八月二十九日告止所取潤資另有仿帖悉寄蘇州桃花塢以充直賑

直賑總數 ○浙滬揚蘇公所於五月底止共解直賑銀廿四萬九千另十二兩一錢四分三厘洋二千一百元棉衣一萬五千件已登前報玆悉六月分又續解銀二萬五千兩統計前後共解銀二十七萬四千十二兩一錢四分三厘洋衣如舊數內計浙蘇起解者十萬六千七百廿四兩九錢七分三厘上海起解者五萬八千四百七兩六錢五分洋二千一百元衣一萬五千件揚鎭起解者一萬八千三百七十九兩五錢二分江南協濟晉賑局移解者九萬五千五百兩爲數已不非矣惟現在直省情形舊潦未退新災又成抽屬饑賑孔殷停止有心時局者尙其捐勸並行多方籌濟合尖七級種福無涯敬拭目以期之

蘇州桃花塢江浙同人經收直省放賑捐欵七月上旬淸單 ○松滬厘捐總局發四百另一號五厘局羅慕四戶六十元四百二號閔局慕積善堂徐等三十八戶一百十二元二百文四百三號震局慕震澤絲捐公所等三戶九十一元四百 四號劉河局慕四知堂等四十六戶一百十六元四百五號吳淞貨捐局慕六十三戶五十五元四百六號錫塞鄭仁裕等六十四戶二百廿二元四 百九號施局慕迎輝堂等一百五十七戶二百元四百十三號東溝厘卡二十千文四百十五號北慕無名氏等四戶四元十七千五百文四百廿六號稽査貨捐北卡委員慕不書名各善士五十元四百十八號泉慕蔣華笙等六戶四十元四百十九號南慕懷遠堂陳等廿三戶五十元四百廿號布貨捐局慕十八戶廿二元四百廿一號綢慕延記等十六戶三十千文四百廿二號布捐局慕廿戶四十元四百廿五號上藥慕無名氏等八戶三十元四百廿六號船木捐局十千文四百念七號貨總慕閩樂堂等六十四戶廿一元十七千一百文四百三十號程熹誦芬軒等十四戶三十一元共出口局所慕者在外○牙厘總局發同里厘局錢倡捐十元又慕四百七十二號三十八戶六十五元六千四百廿文四百七十三號十二戶十八元五百文四百七十四號 沈月帆六元○提督黃門發太湖水師新昌營捐一百十七元六十一千文太湖水師新質營捐一百三十六元七十五千文太湖水師中營捐五十元一百六十六千六百文太湖水師左營捐一百廿四元六十三千八百文太湖水師右營捐一百八十二元六十二千五百文太湖水師蒁營捐一百八十二元六十一千文

光緒六年七月初六日京報全錄

宮門抄⊙諭旨兩道錄前⊙浙撫譚 奏修築三塘外塘各工程緣由摺子⊙大臣穆 奏收善後諸存欵片⊙陝撫馮 奏請建已故頭品專祠摺子⊙粵督張等 奏對調迴避知縣摺子⊙滇撫杜 奏請展緩卓異人員送部摺子⊙七月初六日戶部通政司詹事府廂黃旗值日無引 見⊙召見軍機 穆騰阿 ⊙⊙頭品頂戴浙江巡撫臣譚鍾麟跪 奏爲浙省光緒五年分修築西中東三塘塘工柴工柴塤盤頭裹頭各工段落字號丈尺及做法高寬龍動用銀數彙案開單恭摺奏祈 聖鑒事竊照上年春雪雨汛潮汐旺盛雨水過多東風常發上江山水不時泛漲三防柴埽等工無不受損塘後堡房潑坍伏秋以來海潮本旺而夏令潮勢爲猛西防塘內地形較低之處石塘面漲水至三尺餘塘入附土行路後身積水尺餘以致潑損工段尤多其餘中東兩防亦多增損續坍當據該管廳備開摺稟報經杭嘉湖道方鼎銳督同節次履勘情形屬實只以庫欵支絀惟有酌量辦理以節經費計西塘自李家汛起至翁家汛騰字號止共埽工長四百六十一丈柴塤工長一百四十二丈柴工長二百四丈裹頭工長七十丈又中塘自翁家汛霜字號起至戴家汛臏字號止共柴塤工長二百十一丈二尺又東塘自翼字汛忠字號起至尖山汛稷字號止共柴塤工長五百九十五丈五尺埽工長三十一丈柴盤頭四座以上各工均係逾限已久或柴椿霉朽坍卸或因埽底樓空蛀陷其附土行路均已坍寬情形俱極危險自應分別修築以資抵禦其西塘文制始人四號裹頭西埽外水勢甚深並須加拋塊石藉以擁護節據該管廳備摶節估計約需工料銀十四萬一千二百八十餘兩均經該道等核明確實分案詳委承辦所需工料銀兩蘆由塘工總局於歲額厘金暨綱捐生息項下分別動支仍循例扣收部平等欵給辦各在案茲據布政使德馨杭嘉湖道方鼎銳飭據各工員將承辦工段字號高寬丈尺做法銀數開摺核明具詳併聲明所有修築大龍頭工程及埽坦等工另取淸摺核詳等情前來臣覆查無異除飭取册結圖說另行詳核具題外合將光緒五年修築三塘外埽等工程緣由彙繕淸單恭摺具奏伏乞 皇太后 皇上聖鑒謹 奏軍機大臣奉

旨該部知道單併發欽此 ○○穆騰阿片 再奴才前於同治十一年赴任江寧正值辦理善後之始因思元氣初復必須體恤兵艱特諭示嚴禁尅扣等弊仍創立章程每月關放兵餉奴才等於初五日前赴右司驗封俱照庫平實領實放不准絲毫短少凡遇動用款項飭令右翼協領立稿存案並於關餉後將此一月中出入各欵開列清單分貼左右兩司曉示八旗奴才仍另行登記號簿存於署內不時核對稽查此九年來奴才因辦理善後創立之章程也現當交卸之時特將善後諸存款各歸各員經管列清眉目由右司查明具報奴才謹用印信一併移交希元查收謹附片具陳伏乞 聖鑒謹 奏軍機大臣奉 旨知道了欽此

○○陝西巡撫臣馮譽驥跪 奏為已故疆臣夙著勳勞士民感戴據情籲懇 天恩准建專祠以彰忠藎而順輿情恭摺仰祈 聖鑒事竊據陝西在籍紳士前掌四川道監察御史師長灼等聯名稟稱已故前署陝西撫臣劉典於同治六年奉 命幫辦陝甘軍務會同陝甘督臣左宗棠督帶楚勇分道入關商籌戰事七年正月奉 旨督辦陝西軍務旋拜署理陝撫之 命維時陝境回捻交訌土匪竊發蹂躪數十州縣荼毒百萬生靈兼値霪雨爲災秋收歉薄哀鴻遍野慘不忍聞當兵力單弱之時糧餉奇絀之候經故撫劉典內敬政事外治軍旅恩威並用勦撫兼施捻回次第戡平城池後先克復土匪盡皆芟薙難民不致流離三載經營一律綏靖乃即勤求吏治招輯流亡辦賑墾荒開渠築寨裁斥餘減差徭以紓民力復書院籌經費以勵士風善後事宜百廢具舉至今士庶感泣勿忘現擬建立專祠以崇報饗之禮而伸愛戴之忱公懇據情轉奏前來臣查已故撫臣劉典以諸生從戎轉戰浙江安徽江西福建廣東等省所向皆捷卓著勳勞其撫陝也今省値糜爛之餘累年著蕩平之績厥功尤偉嗣因陳情回籍復奉 旨幫辦新疆軍務於關外兵事餉事區畫咸宜旋因積勞病故經督臣左宗棠臚陳功績懇 恩宣付史館奉 旨允准在案是劉典之生平事實戰功政績久荷 聖明洞鑒無俟臣等瑣述茲據該紳等請建專祠情詞誠懇允屬愛遺棠舍洵堪祀列桐鄉合無仰懇 天恩俯准陝省建立已故撫臣劉典專祠由地方官春秋致祭以表勳勸而隆饗報之處出自 鴻慈謹會同陝甘督臣左宗棠恭摺具陳伏乞 皇太后 皇上聖鑒訓示謹 奏軍機大臣奉 旨着照所請該部知道欽此

○○兩廣總督臣張樹聲廣東巡撫臣裕寬跪 奏爲知縣循例迴避揀員對調恭摺具奏仰祈 聖鑒事竊查現任外官籍臬司有樹應迴避之外姻親屬應令官小者迴避以總督兼轄省分調補茲據廣東布政使成孚詳稱署化州事開建縣知縣洪霈年五十九歲湖南甯鄉縣人由俊秀投効軍營剿賊出力遞保府經歷縣丞嗣於克復廣東鎮平嘉應各城案內保以知縣留於廣東即補加同知銜題署開建縣知縣光緒二年七月初二日到任續因試署期滿詳奏題准實授調署化州知州五年八月二十一日到署因升任廣東臬司張銑前在惠潮嘉道任內曾將其次女許配洪霈第三子汝濟爲室係屬兒女姻親據洪霈稟請照例迴避前來查開建縣知縣係部選簡缺應請西省知縣內揀選合例人員對調並據聲明張銑於光緒五年八月二十七日到任洪霈即於十一月二十三日呈明迴避並無遲逾等因經臣裕寬於兩廣總督任內咨會臣張樹聲飭行廣西藩臬二司在於內地選缺知縣內詳加遴選查有永淳縣知縣王隆道年四十七歲陝西瓠坪縣人由附生應同治八年本省補行壬戌甲子兩科鄉試中式舉人同治十三年甲戌科會試中式進士是年五月初九日引 見奉 旨以知縣即用簽掣廣西六月初一日在部領照起程於十二月十三日到省題補永淳縣知縣奉部覆准於光緒四年七月初三日到任該員任內並無降罰任俸停升等案亦無已經否參未准部覆事件開建縣與永淳縣均係部選簡缺今因迴避對調毋庸核計俸次以之互相調補與例相符據廣西布政使范梁按察使崧駿會同具詳請奏前來臣等覆查定例州縣等官有迴避應行揀選對調者如係簡缺其所調之員如有降革留任例有展參及督催分數錢糧承追斷空贓罰與請調之例未符者不准調補其承經到任或歷任未滿者仍准一律揀調等語今廣東開建縣知縣洪霈與廣西永淳縣知縣王隆道對缺調補均屬與例相符相應仰懇 天恩俯准將洪霈補廣西永淳縣知縣所遺廣東開建縣知縣即以王隆道補授如蒙 俞允該員等係現任知縣調補知縣銜缺相當毋庸送部引 見合併陳明除咨明吏部外臣謹會同廣西撫臣慶裕恭摺具奏伏乞 皇太后 皇上聖鑒勅部核覆施行謹 奏軍機大臣奉 旨吏部議奏欽此

○○雲南巡撫臣杜瑞聯跪 奏爲卓異人員承辦要件續請展緩送部俾竟全功恭摺仰祈 聖鑒事竊查光緒三年分卓異未經送部人員雲南府知府毛慶麟安甯州知州升黑鹽井提舉蕭培基前因各有承辦要件經臣會摺奏請展限嗣准部覆飭俟經手事竣即飭給咨赴部仍不得過一年之限等因嗣經轉飭遵照並節次嚴檄督催在案現計展緩之後迄今已將一年茲復准吏部開單咨催前因並彙同同治十三年分卓異之甯州知州升鹽井提舉流同知鄧家榮南甯縣知縣揣升直隸州知州改指山西補用德生均令迅速一併給咨等因臣查鄧家榮前已於光緒五年十二月給咨送部德生改指山西滇省並無經手未完事件已離原省外惟該員毛慶麟蕭培基等兩員前已仰荷 聖恩准予展限茲既屆滿復准部催自應遵照迅飭交卸起程何敢再任逾限致違定制第雲南府爲會首郡自上年十一月三迤匪案均已起限各屬招解案積多年犯供既時有參差人証亦每多星散非經發省難定爰審以故該員承審之要案較多上年初因該府屬迤東事久未就緒民生敷關鹿爲固本之圖該員係善後局提調因及派令督辦數月以來迭經嚴催辦理現正得手該員蕭培基自調任黑鹽井提舉認課後清查井灶剔釐引地年來亦已粗具規模滇南鹽務迴非內地情形況當變亂之餘整飭尤非易事該員等辦理甫有就緒實未便遽易生手致使一簣功虧據藩司升泰臬司李德莪會詳請奏前來可否仰懇 天恩俯念滇省地處要務灌將該員毛慶麟蕭培基二員再各展緩半年俾得責令赶緊辦理一俟經手事竣即當遵限給咨送部以竟全功之處出自 逾格鴻慈除咨部查照外所有卓異人員續請展緩緣北上緣由謹會同雲貴總督臣劉長佑恭摺具奏伏乞 皇太后 皇上聖鑒訓示謹 奏軍機大臣奉 旨着照所請吏部知道欽此

老德記傳髮水

此傳髮水係本行所始創著歷十五年在印度日本新嘉坡等處銷售日盛一日凡婦女髮上所用之油膠等物所有之美處此水兼而有之且無其黏汚諸弊用之頭皮亦甚爽快髮更易於生長頭屑全無此係上等之料做成貨熬貽

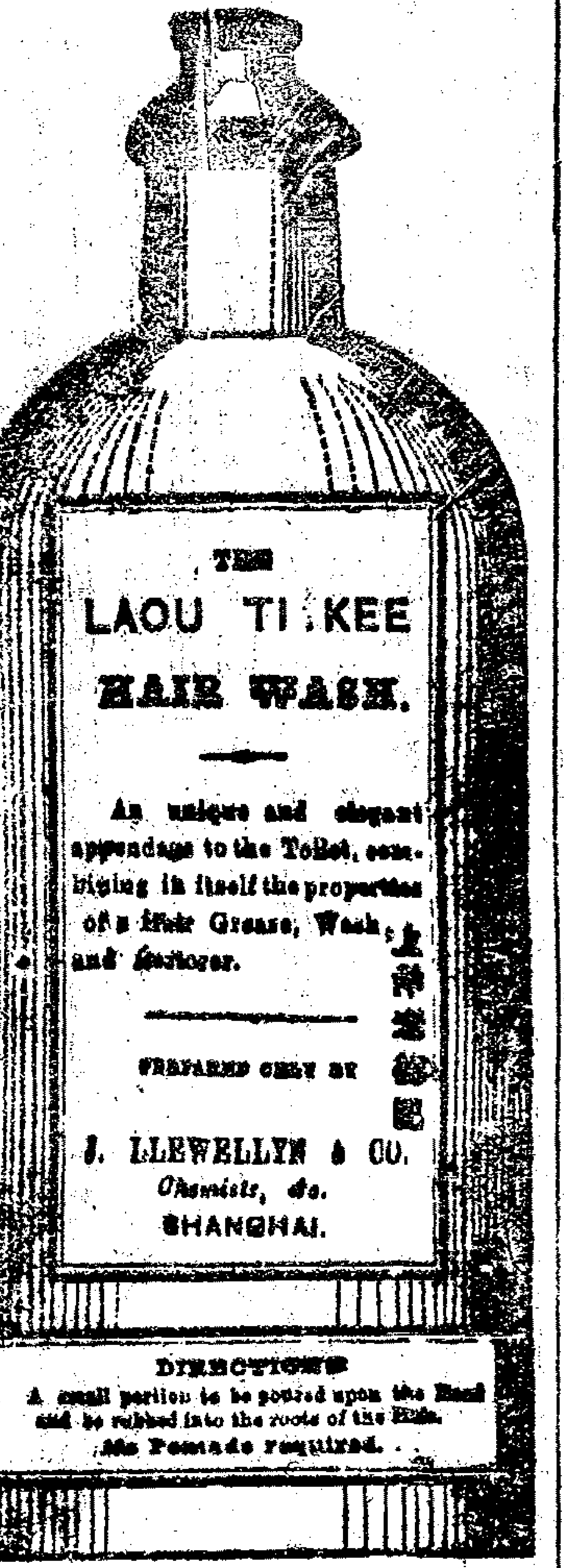

用法

將小些傳在頭上擦於髮根內

油膠等都不須用

若遇大病之後髮必脫落用此水必有大效因此大有滋培於髮根髮若變白或可漸漸復原然內並無染色之物如若常用之卑必使髮不落用亦甚爲潔淨且需亦極少其全無渣滓故用時亦不必先爲搖動也

上海一千八百七十六年十二月十四日

上海大馬路老德記藥房告白 甲

小東門外喜椿茶園

七月十六日演

合 張寶奎 孫雲慶 陳天生 倪福山 倪福山 何心齋 唐世旺 邱松泉 劉庚變
演 長發 世旺 庚變 守芳 徐珍 吳左塘 唐增貴 徐四壽 小三寶 張錫榮 陳泰正 蕭遠奎
阿福 桂生 鎖兒 五子 吳慶 大羊子 王進德
永吉 泰正 雙福 瀟奎

審李七 鬧東京 連背戶 三擊掌 彩樓配 娘子軍 龍虎門 京遇緣

七月十六夜演

邱松泉 雲慶 世旺 守芳 長發 倪福山 麗啓瑞 何心齋 兪守芳 徐四壽 張寶奎 應遣德 楊 永吉 長發
張錫榮 庚變 天生 來吉 鎖兒 傅來發 唐世旺 劉庚變 大羊子 徐珍 陳阿福 應泰奎 榮 守芳 鎖兒 世旺 天生
麗啓瑞 連文武 新排 林茂成 唐增貴 方永吉 張錫榮 慶傳來發 胡桂生 李小慶 合演 吳左塘 孫雲慶

雙帶箭 大悲樓 失金釵 黃鶴樓 齋飯 無介寺 戲鳳 無底洞

丹桂軒仙記

七月十六日演

余德龍 宋翠林 李福元 六月仙 謝寶林 張雲亭 新陳長興 到董小會三雄 秋 楊壽長 趙祥玉 沈才寶
張德山 黃才官 產吉祥 蘇太玉 秃兒 羊喜壽 小長順 丁福忠 李福寶 全福 陳占奎 楊文玉 范永錫
蘇三順 長 在 郭常國泰二套 陳同來長在 長興春諸

金鎖陣 遊六殿 破洪州 拾玉鐲 審刺客 惡虎庄 六月雪 魚藏劍

七月十六夜演

張德山 三麻子 趙祥出 薛桂山 郭秀華 周春奎 新謝寶林 到陳長興 常國泰 六月仙 文武 李瑞元
羊喜壽 范永錫 張大本 李喜秀 產吉祥 董二雄 張德山 丁福忠 陳鴻 永順 陳占奎 合演 全楊壽長福
楊文玉 芳春平 錦三桂天 龍順 永得 三桂官道元 余得 張云亭 福寶二套 會秋全福 同來春 秃扁兒

太平 王伐子 都 宇宙 捉放曹 金山寺 風雲搭 寫狀 進天河 三進士

大觀戲園

七月十六日戲

合 李棣香 王大喜 一達子 劉鳳林 秃雙小林 福芝對兒 春來世奎 九柱王四 貴俊英 萬壽燈 趙殿
陳 春元 大福 劉久奎 天星 滿紅 五喜 五定 二官 子福 朋玉 玉山 大喜 小連生 姚雲林
演 吉祥 秃雙 合演 姚雲林 春元 稍殿奎 張九柱 李對兒 劉香芳 奎

姑蘇台 審頭刺湯 快活林 雙斷橋 皇寶 大鍘 百草山 龍鬧 雙釘記

七月十六夜戲

郭萬壽燈 劉恩祥 李對兒 吉太春 五喜桂 京都新到 達子紅 萬壽燈 新 到 盧俊英
秀 劉鳳林 林杜蝶雲 姚云林 何湧泉 曾二官 世奎 袁元 朋玉 五定 九柱 秃雙 小具玉山 福喜福之 兩陣風 劉子雲
一壽燈 滿天星 王四 大喜 小具五定 秃雙 玉山 對兒 春元 福芝 大喜 吉 長子 福 李春來 小連生 楊吉祥 劉香芳

龍虎鬥 賣報 大觀院 火神 州 演火棍 汴梁圖 趙家樓 打金枝

天仙茶園

七月十六日演

張盈霽 羊善珍 杜鳳山 孟六 盖山西 任七 趙洪 李名順 諸 環九長 貴 桂 王 周劍泉 吉勝奎 文武 周
徐茂林 小腳藍 宜 閻燕奎 朱彩臣 周來全 錢星觀 小三達子 喜桂 永升 阿壽 薛文慶 張大黑 玉山 劉洪 喜 沈韻秋 邱阿增 開 福 傳錦仙 芳 合演 林 松

永平安 打差 賜黃袍 拾玉鐲 取金陵 孝義節 斷刺客 審頭 大悲樓 打加官

七月十六夜演

謝雲奎 盈 朱彩臣 錢思榮 全武 全班 王桂芳 閻燕奎 演 景四寶 小金生 盖山西 孫春恆 戴天林 周來全 姜善珍 周松林 吳喜桂 劍泉錦 仙思榮 燕奎長壽 孟六 陳彩林 全 武 合 邱阿增 姜善珍
全班 文武 合演 新排 新戲 各樣 奇巧 燈彩 新戲 大順桑

洛陽橋

鎖五龍 八蜡廟 聚仙台 桑園寄子 探寒窯 點金石 寶藏庫 水晶宮 狐狸樓 獻天書 來唱

全桂茶園

七月十六夜戲

蓋寶珍 雙全 祭塔
小五道 小金紅 蓋金鐘 奧帶且 回龍鴿
劉學海 雲裏飛 雙鳳翔 雙虎
飛來鳳 馬上飛 雙龍 雙碧 雙慶
小金鳳 石寶山 雙福 雙燮 雙和
寶玉黑 鳳石 寶山 忠雙 合雙全
黑猴子 小雙 姚紅 壽忠 雙合 雙全
新小金翠 小馬蓋 郭三元 石寶山 四美圖
新 小和尚 一斛珠 新排 時式新調 新彩新切 演順朱
到 永上飄 飛來鳳 全班文武合演 活呂布 賣絨花 七羊
馬上飛 大子紅 想九霄 拿雪虎
雲理飛 馬上飛 二龍山 翠平山

中國第一名勝 着色西湖圖

杭州西湖為中國第一名勝六橋烟柳三竺雲峰士女遊觀春秋絡繹洞天福地奇景萬千久居其地者每多不克徧遊若但聞其名者尤以生平未得一見為憾地學館主人深為嘉惜特訪得前浙撫石泉中丞所辦實測精細全圖為之增修照印以供好遊者雅鑒從此遠方豪士香閣名姝凡屬不能親到者皆可壁掛一圖終日神遊目賞矣每幅洋三角由申報館中書畫室出售 乙

送畫

癡道人再送畫蘭七日仍在原處號金十文仍酬負士以蘭牛送畫小件由永記對門誠濟堂內朱根生收掛號同上 乙

禮拜六拍賣

茲於十六日十點鐘在豐裕行棧拍賣精有水漬巴得散姆即大英沙玩一百桶各貴商欲意者至該處面拍可也 七月十五日 新茂行啓 丙

禮拜六拍賣

啓者今日十點鐘在本棧拍賣各式玻璃杯有二十種花色新到新式自鳴鐘品鑑各賓號請來面拍可也 天源行啓 丙

禮拜六拍賣

本行於今日兩點半鐘拍賣外國衣服一切木器等另物不計如貴客欲拍預來面拍可也 英隆行啓 丙

禮拜六拍賣

啓者今日十點半鐘在廟碼頭拍賣秦紅糖白糖共二百三十二包如貴客欲拍者請至該處可也 魯意師摩啓 丙

存貨不限價拍賣

啓者本號遷移所存各項木器傢私門面太多花布各款貨物不能盡錄準於本月十六日十點鐘由隆茂經手在本號拍賣貴客欲買者屆期到來面看可也 三洋涇橋廣豐木器號啓 乙

禮拜六拍賣

准於禮拜六十點鐘在江西路泰昌洋行對面廣豐木器店內拍賣鐵床 衣廚 皮椅 大菜檯 木床 大小石面檯子 寫字檯子 鏡 花布等什物 不計 隆茂行啓 丙

禮拜一拍賣

准於禮拜一十點鐘在本行拍賣檯椅 床 廚 書 畫 洋琴 花瓶 碗盆等什物不計 隆茂行啓 丙

禮拜一拍賣

本行於月之十八日二點鐘拍賣淨貨太平金龍花瓶 船牌等洋紅布馬 箭紅嘰馬箭色羽 毛叉永清泰和跑 鹿細斜三五市布 八磅四原布花旗 鬼頭粗布獅牌斜 紋市布等貨在此佈聞 裕康洋行啓 丙

ART. DO ROZALIo,

出售大小發財票

紬緞票頭彩得洋四百五十元

英九十月份呂宋票每張收洋六員半張及十分之一亦售拜有紬緞票每張收足錢一百念文買十張收洋一員如要彩數目注明票上如不取貨九扣付洋遠處欲購原局即寄奉不悞開設在上海三洋涇橋琬亭達利洋行隔壁便是 同德輿洋行啓 甲

新排文武新戲難中福

啓者本園新排此戲概不穿帶行頭戲衣小園不惜工本特製異樣一等新鮮服色旗幟等件各有奇粧巧扮較此與一概新戲不同大換眼目諸公賜觀者又是一番景象也外加各樣異彩險戲彩擬日開演特此預為佈告 天仙茶園謹啓 乙

新到名角

本園特請京都著名武旦名曰兩陣風能以手托人掌中倒豎而立其兩足兼從兩旁掛下能俯能仰經久不動即飛燕身輕者亦不是過也此外奇巧武藝難以盡舉兼能花旦以唱文戲聲調色藝並皆佳妙准於禮拜四夜起演務請諸君賞鑒是幸 大觀園主告白 乙

龍虎山道人善治諸症

江西龍虎山清溪道人傳授親由科治病請符應驗如神內病外症立即三道即愈當面移去灸愈自備香燭到壇只取號金一百九十九文 寓二馬路石路口北仁興棧內 乙

英九月呂宋大小發財票

本行發售綢緞紗羅彩票每號收錢一百念文如買十號收洋一元檯椅彩票每號收錢六十文念號收洋一元至於得彩數目已登前報票上亦註明如不要物九扣準付現洋呂宋大票每張收洋六員分買半紙亦可所蒙諸君見愛彩票已售過半如欲意者請早光顧又有十月份加增彩票出售欲意販售者統請賜顧外埠均可由局寄買原班即奉彩票無悞上海西棋盤街玉樓春隔壁第二家 鴻發洋行謹啓 乙

利濟堂告白

本堂自往東洋採辦各種馳名神效丸散藥水虔製一切奇驗膏丹藥酒花露痧藥戒烟參片丸酒藥名價目另有仿帖不及備載又眞宗日本西京本願寺會開別院于滬北院內施醫給藥存心濟世今接該院來函云意欲使愛藥如來之敎法者二世稷穩耳本堂敦請該院名醫西洋先生七月十九日起每逢單日送診十點鐘至十一點半十二點為限求藥者往本願寺別院照取倘病重不能離牀亦可至別院或本堂請醫就診俱不取分文本藥房在上海三洋涇橋北境利濟堂便是寄售徽州休城眞老胡開文名墨 乙

輪船往福州

啓者本行沙便頓輪船於本月十七日開行往福州各貴客附搭者請到本帳房買票無誤 老太古啓 甲

專辦花旗東洋等貨

啓者本號向在花旗大埠開張專做自鳴鐘時款金銀鐘錶烟頭花露香水等貨馳名已久追今分枝在東洋各埠崇仕商過信所有各托定之貨毫無苛且價錢格外公道是以遠近週知今又分枝在上洋四馬路開張茂生行如客寶號欲定貨或要定新式時樣鐘錶敬請至小行面談為荷此布 茂生行告白 乙

帆船往琿春

茲有帆船名愛密來於念日開行各寶號要裝貨請即來行面定水脚每擔六員煤油亦可裝去此佈 旗昌主人白 甲

聲明辨謠

連日報登三盛遂舖聲明一則中云邱子雲經理至今數載其帳尙未交結嗚呼將誰欺乎寔止經理生意而進出帳目乃其堂伯某經管且滬地大小店舖不知凡幾每至年終必均盤結盈虧焉有數年未結之理三盛店主婦果如此良懦乎請以質諸親友雲本欲竭力經營生意以報亡師之托奈一切諸事實有所難理者今無故又將衆夥概行辭去而雲亦只得另覓生業然數年之久僅共過支洋數十餘員且多係應酬主客所費用乃店主婦分文不肯認虧因欲諸親友苦勸以所欠各號洋一百零餘員伊女流實無力歸償故勉承允他日陸續代還亦係衆看亡師之情一言既出駟馬難追何須聲叙豈美談耶是亦愈見其不知自愛也已悲夫

邱子雲謹啓　乙二千一

以假作眞

潘吳興假充汪勝成店主並無其人住居何處本作交易亦無地名實情是道徒姚杏生作刁前在店中不守本分私自在家專將低次之貨銷於客處以圖射利魚目混珠欺騙客商損傷招牌惡極之止故此將他歇出在外假冒汪勝成前錄申報假冒招牌斷子絕孫故反說汪氏無後汪氏子孫尙在店僞開小東門內第二家汪勝成招牌懸於大街豈有是假姚姓認潘姓以邪作名三姓家奴不要廉恥自取惡臭於大方如查實再假冒汪勝成招牌送官究治

予實告白　乙二千一

隆茂洋行告白

今本行將欲遷移他處因思從速銷售以下各貨是以價錢格外公道　黑勃克牌頭號白淨克料每一百十二磅價洋十一員五角　前牌頭號白鉛顏料同前磅價洋九員　又前牌紅鉛顏料同前磅價洋八員　分而牌頭號白淨克顏料同前磅價洋八員　前牌白鉛顏料同前磅價洋六員五角　前牌紅鉛顏料同前磅價洋七員七角五分　另有他色顏料該價一律公道　又黑勃克牌漆色熟蔴油裝在鉛罐內有五倍倫價洋五員五角　花旗國松香油每箱八員　滑火酒裝在罐士黑斯內價甚便宜　再有多種吸水皮水龍皮帶價賤至八折以上各貨價限英本月底爲止

甲　二二九

新式油扇

茲有油扇大號刻花價極公道欲購者請至邑廟得月樓便是

乙二二

出售呂宋大小發財票

英九月呂宋票每張六元半張及十份之一均售并有英九月紬緞票每號收錢一百念文舊買十號收洋一元頭彩得洋四百四十元二彩一百念元餘彩注票如不愛物九折付現外埠欲購者局即奉寄上洋棋盤街德豐對門廣雲昌洋行啓甲二二

呂宋票

今有英九十月票出售每張六元分售半張亦可十月增號加彩頭彩洋二萬元二彩六千元另添各彩票上註明此佈乙三九〇一

大馬路拋球場東首興記

出售呂宋票

茲有英九十月分票出售如[illegible]諸君賜顧者請至大英三馬路向小號賜取便是[illegible]遠亦可信至小號[illegible]務同發[illegible]

乙一〇七一

呂宋大小發財票出售

英九十月呂宋票每張六元半張三元又小票每號收錢一百念文舊買十號收洋一元得彩照大票百分之二如不取眞九五付現其大小彩數並無更改增減以照平允惟買者察之是幸外埠賜顧即發局寄上洋棋盤街中又在寧郡江北岸分售此佈乙

通源祥洋行啓三千一

榮泰駁船號

本號設立駁船轉運貨物利便客商已歷有年今又加修堅固增造新船共有數拾餘隻每船均派司事辦照應妥當猶恐風濤阻悞特設小輪船以備拖帶如蒙貴商賜顧往來貨物交小號駁船裝運進出吳淞均可限時快捷不致遲悞特此佈聞乙

榮泰謹啓三九一

法國公董局

為招募事照得本局現擬招募巡捕馬匹去頭一名以一年爲限自本年外國九月初一日起至一千八百八十一年八月三十一日爲滿如願承攬是役者可至本局總管賬處查看合同規條各自開明帳單固封送局自今至外國本年八月二十八日十二點鐘爲止開看核算以定何人承充如承攬之人倘有賄通本局人等或本局人等有需索挾制者一經本局查明實在即將所立合同銷毀外另須罰繳保銀充公也特此告白

甲　一二九

帆船往長崎

茲有帆船一隻准於廿一日開往長崎凡貴客欲裝貨物者請來本行面訂可也此布

兗件行啓

甲　〇四九

呂宋發財票

今出售英九十月票每張洋六員分買半張亦可遠處賜顧由局寄至上洋九章綢莊對門便是

老祥記啓

乙一〇六九

呂宋票出售

今有英九十月份呂宋票出售每票洋六員分售半票亦可頭彩一萬八千員二彩六千員

棋盤街北首源記啓

乙一〇六九

彙得呂宋票

今有英九月十月份票出售每張六元分售半張並十分之一皆可賜顧請至四馬路一品香對面向本號購取此佈

乙二〇五

店是人非

勝成原主汪景炎公於道光六年病故經手經親友曹王馬三姓料理遂將此店盤與吳老嘉開張至念五年轉盤與潘鑑堂後業迄今數十年從無汪氏子孫過問其租皆由曹王馬三姓收取此汪氏無後之明證今二月朔遭回祿後加租不允故遷於本作交易原屋另租與周應察三姓合開汪氏久已無人歷來轉租開連閏申報見有五代祖宗子孫甚爲駭異生意往來全憑貨眞價實何必爲此微利冒作別人子孫想此中詐僞恐將低貨魚目混珠不言可知余恐什商被欺故特告白

汪勝成前主人潘吳興告白　乙三十一

呂宋票增彩

今有英九月十月份票出售每張洋六元分售半票亦可照十月票加號添彩頭彩洋二萬元二彩洋六千元其餘所添各彩不及細錄如遠處需可由局帶信來購不悞棋盤街北首

鴻記謹啓

乙一〇六六

呂宋票

今有英九月十月票出售每票洋六元分售半張亦可如欲買者請早來購取甯波在江北岸澳口在洋行街均有和順分行發賣此佈

上海和順洋行啓

甲　一二二

新開錦豐洋貨號

本號開設上海小東門外吊橋境自運東西洋貨各色嗶布羽毛嗶嘰哈喇大呢零躉發客先行交易擇吉開張

乙二一一

壽板出賣

今有友人抵存沙木杉板壽坊十餘副減價出售如欲買者請至怡和賬房看貨議價可也

甲　二四

遷移

啓者本號今遷移至江西路一百零二號一百零三號洋房子開張照常交易特字佈聞乙

三洋涇橋廣豐木器店啓

呂宋票呂宋烟

現售英九十月呂宋票每張洋六元分售半張亦可並有各款呂宋烟價極相宜遠方皆可寄購乙一〇

棋盤街廣惠和啓

呂宋票減價

啓者英九月十月份財票已到欲買者新即來購取可也此佈

四馬路口黃浦灘義源洋行帳房謹啓

乙一〇三一

呂宋票出售

今有英九月份票每張收洋六元半張洋三元十分之一錢七百文外埠購取由信局寄到無悞

拿能行啓

甲　二一

江天輪船搭客水脚減價

本局江天輪船於七月十六日起申甬往來搭客水脚上艙每位收洋一元統艙每位收洋半元特此布聞

輪船招商總局謹啓

甲

呂宋大小票出售

啓者今有英九月份呂宋票出售每張計洋六元分買半張亦可並有金鋼鑽彩票每號收實洋一角二號起碼得彩章程[illegible]上註明如欲買者[illegible]來購取可也今[illegible]茅閣橋長源烟[illegible]售甯波在江北岸[illegible]售此佈

甲

通源洋行謹啓

告白

本行小票奉公堂諭料理禁閉對號單不日可到候得彩者速來取物如後別行再開與余無涉

棋盤街哈利生石培成啓

甲

新開茶室

今在邑廟湖心亭開張品蘭處茶宇器具幽雅精潔泉水淸洌煎烹自辦上品佳茗點以花露饋遺與陶情實與俗異仰希光顧是禱至所有前時惠顧處一切來往帳目等情均不關涉特此佈聞

七月十五日

品蘭主人啓　乙二一

新到各貨

啓者本行今有新到花旗柏油[illegible]松香　黃松香　蔴絲　脫拜炭　各樣臺燈　燈草　燈頭燈同　各色大小新樣自鳴鐘其價格外公道如貴商欲買請至本行帳房面議特此佈聞

豐裕洋行啓　甲

彭誠齋啓

本堂創製戒烟參片應效如神四遠馳名近有假冒甚多在外揑造本堂樣式將僞藥冒冲本堂招牌各城鄉兜銷未免貴客悞買食之有損無益須要認明蘇城內宋仙洲巷本宅內廳上海在棋盤街北首老巡捕房對門方是眞正老店餘外一概假冒特此告白

乙一〇四二

新到頂眞花露出售

褒南秘製格里斯得花露〇此露極宜用於手面皮膚能使容顏光艷若皮膚粗燥及寒天開裂瘃之頓覺滋潤淸涼爽能除雀痣汗斑日曬面赤及蚊虱叮塊搽之卽平靜修面後搽之容顏潤澤若小兒熱天爲汗傷肌膚用露滴於水中拭之卽安逸若以之早晚抹髮則髮堅而不脫且能生新髮眞良品也〇褒南秘製靈汁〇此物聲名甚著大有益於癌疾及食不消化壯痛脹又善治發痧傷風痢疾等症極有效驗且其性能衞補壯腹使通體溫和寬胸開鬱外用之功則腹中急痛風濕頭痛頭痛牙痛等症或敷或搽立見奇功以上兩種乃美國寶西頓城褒南所製只此一家並無分出凡賜顧者須認明褒南印記庶不致悞今於中國惟上海新同孚洋行發賣凡號商欲買者請至新同孚交易可也

甲二

呂宋票出售

英九月呂宋票每張六元半張及十份之一均售外埠欲購原局即奉

上海吉祥街哈利生慶福昌行啓

甲　二

退定檯椅減價出枝

茲有定辦云石檯椅數副緣各榮陞卽在難帶自愿免定退出限一會減價出售照英九月呂宋票對號頭物買揩五號起碼收足洋五角頭彩云石床椅[illegible]五件値洋一百元二彩[illegible]十二件値洋六十元三彩云石[illegible]每號云石木椅十二件値洋[illegible]十元四彩十票每値一元半[illegible]彩卅五號每値一元貴客欲[illegible]者請至英大馬路東首利昌[illegible]國木器店便是

乙一二〇一

新到洋龍

本號自辦新式洋水龍發售極其快捷用人力極少兼之久而不壞但仕商賜顧價値格外公道此佈

二馬路全亨號啓

乙二〇一

必得呂宋票

英九十月份呂宋票出售每票六員半票三員十分之一足錢七百文遠處信來原局帶回照平街外圍坎對面必得

乙一〇六九

英玖月呂宋大小票

本行開設以來蒙各路
得沾微利今格外克己加添彩洋諸君賜顧
來不同綢緞票每一號收錢一百念
文如買十號收英洋一元頭彩洋圓
百廿元二彩洋一百念元檯椅票每
號收錢六十文兩號起碼如買念號
收英洋一元頭彩洋二百十元二彩
洋六十元餘彩於票上註明凡得彩
銀洋票到九扣即兌呂宋大票照常
出售十分之一收錢七百文外埠賜
顧請寄信局來買不悞　乙八〇一
三馬路巡捕房北首發記洋行

旗紗小嗶嘰出售

啟者小行新到
外國人做衣服
所用之藏青小
嗶嘰計上中下
三等再有五色
旗紗俱可另拆
其價格外公道
如合意新請至
小行面議可也
特此佈聞
新關背後老公
茂啟　甲〇四

聲明

謹啟者三盛蓬舖開設十有餘
年中外皆悉不幸三盛於　光
緒三年病故將店業囑託學徒
邱子云經理至今數載其帳俱
未交結於今六月份忽辭生意
氏即催子云算結帳目復其無
從算理後承諸友說妥所該各
舖貨帳俱歸子云理值與三盛
不涉特此查照各號但三盛仍
開舊業倘各　寶號賜顧者請
至老舖可也特此佈告
三盛老舖啟乙三十一

藏書寄售

今有舊板阮刻十三
經草韵彙編聖濟總
錄大學衍義補陶淵
明韓昌黎王漁洋各
全集並有刑案滙覽
抄本秘書各種扇刻
書鉛板時文計百餘
種賜顧者問四馬路
口湘清照相館對門
廣大糟坊樓上便是
皆宜書畫室啟
乙二十一

多給保險公司

本錢六十萬洋

本局業經手多
給保險分司經
理人三菱公司
之合代爲保東
洋輪內各貨保
險價照市面賠
償各損失按照
英國之規矩章
程　甲八三
三菱公
司內一里
十告白

呂宋票出售

今有英九
月及十月
份呂宋票
出售每票
洋六元分
售半票亦
可如有貴
客欲買請
來購取可
也乙三〇二
棋盤街北
首永記啟

呂宋發財票

今有十
月份發
財票出
售每張
六元分
半張亦
可請來
購取二
馬路泰
盛局內
駿發啟
乙六二

神醫誌謝

予去秋患毒
甚險久知上
海石路太和
里徽州閔小
樓先生善治
當由信局寄
親取藥三次
即愈今來面
謝再三弗受
特此揚名
錫邑報德人
具　乙三〇一

鉛板時文

讀硯山房墨範每部
實洋白三角六竹二
角八周試牘白四角
竹三角二夏宗師選
性理論七分劍虹居
續刻白一角竹七分
增補趙氏角山樓類
腋准於九月出售賜
顧者即向蘇申各書
坊購閱　乙〇三二
揚州簪鑄樓
印書局啟

康洋眼藥

神效 光明精琦水

專治眼胞紅腫白睛赤瘀痛癢迎
上攻風氣傳染遊絲飛入沙塵眯目
誤入眼底中每日二三次症輕者即
宜速治切勿因循過去以貽後患人
也日本處扶桑之東古稱瀛蓬中多
各種良藥俱係祖傳秘方而眼藥精
購歸親如珍寶今特分設上海英界
之見誠欲推廣濟世之念倘蒙　紳
再者實藥之要在濟世理宜廣價
售賣以廣銷路而遍濟世如有
來問凡蒙貴者本堂實不過僅收
藥請即速識代售以助本堂濟世
睡滯難開羞明畏光迎風流淚視物不明以及眼多眵起坐昏花等症以及諸
睫毛倒插跌打損傷誤害氣塞風所致一切患眼勿論男婦老幼均用此藥本
日全癒重者六七日方效百試百驗極有神藥誠用過者無不稱其妙但眼病雖
若一朱明即如墮黑闇地獄人生之樂事已失其大半矣是眼藥所以不可缺
仙山靈水間產奇樹藥草故醫亦多神手本堂在日本東京開設有年所選藥
琦水之一項尤屬加意修合神效異常暴以名馳遠近凡華人到東洋者無不
河南路老巡捕房對面坐西朝東門面開張以便四方購辦是因非藥有射利
商賜顧請認明本堂招牌爲記庶不致悞
利人但本堂分設上海未有多日遠近批發未能遍及敢望各省　紳商代售
貴客欲代售者藥實章程另有仿單新到本堂取閱若在遠處可由信局寄
回藥本工實而在代售者則亦多沾潤之利焉　諸君查閱仿單若合
之心而見　諸君樂善之誠也　日本分出　樂善堂藥房　岸吟香謹啟
乙三〇一

天下奇異之事
人人俱有好新聞
赫爾曼博士馳名毒蟲鼠

此藥能滅雞鴨身上蟲
老鼠螞蟻臭蟲蟯蛔狗
蚤草上蟲貓瓜羊身上
鐵克牛身上蟲他種新
創之毒藥皆不能及
此藥能攻加非茶樹上
之蟲用之甚效即茶葉
樹亦可用之
發賣每一包價洋三角
每四包價一元
此藥務可保毫無臭氣
無論天氣如何皆可不
壞隨便何處皆可散之
豬狗俱不食所以一無
危險每包上注明用法
製造廠在英國倫敦卡
佛羅路赫爾曼博士創
此藥後於一千八百六
十六年在新金山威要
里耶會中賽得牌並
有許獎之信甚多
今轉託上海南京
路科發藥房發售
甲三十八

代辦呂宋票

啟者本行專
代各號定辦
呂宋票其價
照呂宋國原
價加用倘
各寶號欲辦
者請至本行
帳房面議
寧波路瑞
生洋行啟
甲一〇八

呂宋票

今有英九十
月票出售每
票六元分售
半票亦可貴
客欲購者請
至老巡捕房
北首九章綢
緞莊斜對門
樓上便是
詠記啟
乙一〇六

呂宋票

本號出售
英九十月
份票每張
六元分售
半張亦可
貴客欲
購者請至
大馬路留
平街長豐
綢莊對門
便是乙三〇
必發啟乙

招寄押款

啟者如
有房產
地基欲
作押款
者其息
格外公
道請至
高易帳
房面議
可也此
佈
乙二二〇一

發財票出售

今有英九
十月呂宋
票出售每
票計洋六
元半票亦
售賜顧者
請至三洋
涇橋南堍
西首街內
本號購取
爲荷乙三〇
公記啟乙

呂宋票出售

今有英九
月份票出
售每票洋
六元分售
半票亦可
頭彩洋一
萬八千元
二彩六千
元　乙三〇二
棋盤街祭
昌茶樓內
新記啟乙

寄售丸散膏丹

杭州胡慶
餘堂雪記
丸散膏丹
上海在大
馬路拋球
場後街陝
甘糧喜扇
寄售
糧喜扇
告白
乙〇三

新貨寄售

啟者近有新
到新式小洋
水龍膠布帶
雙單門保險
洋箱照相蛋
紙及各種洋
貨倘貴商
欲購請至本
行看貨其價
格外公道再
寧波路瑞生
洋行啟　甲三

中國用熟皮鞋店賜鑒

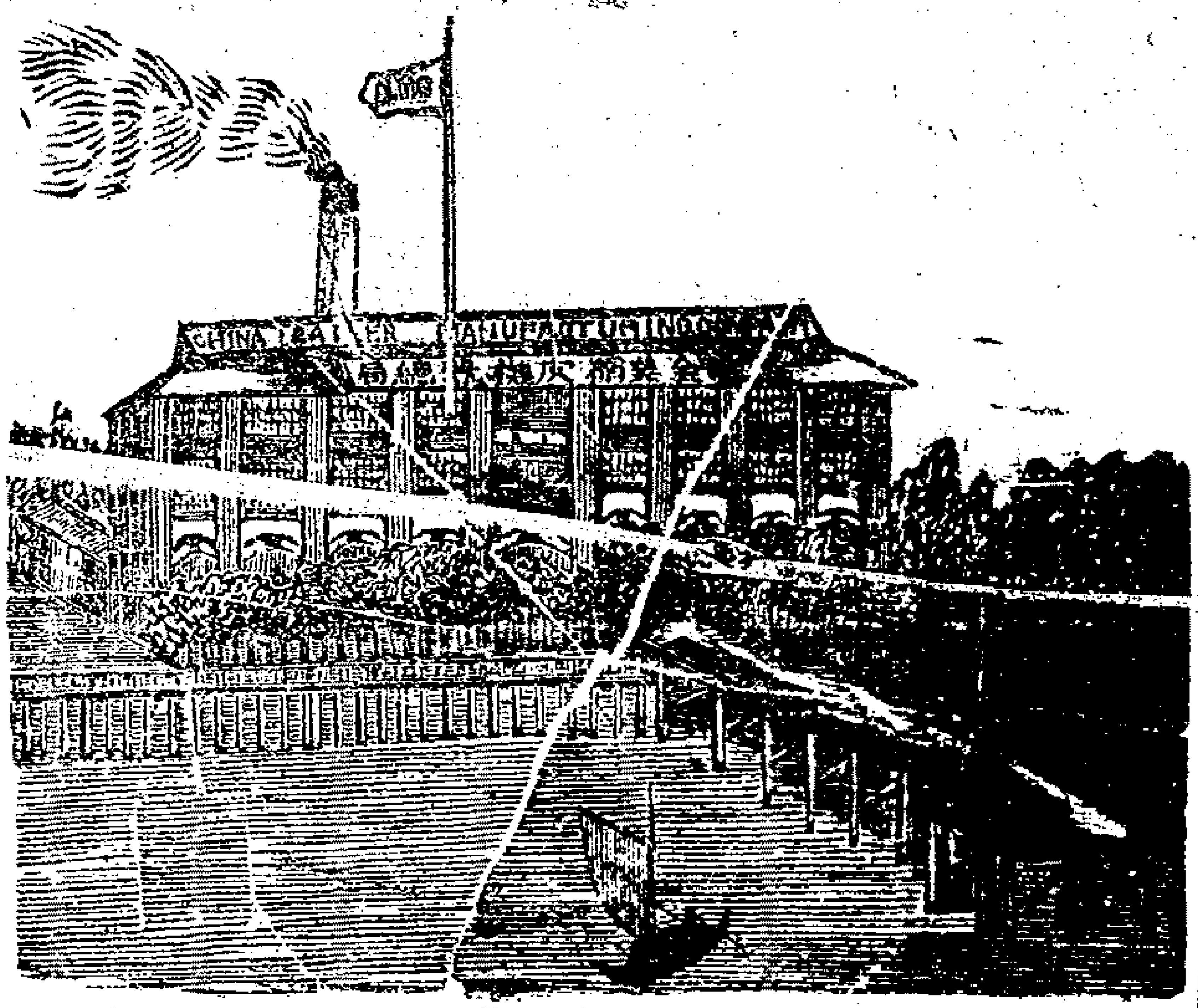

本全美商皮
機器總局今
有自己製造
頂高外國之
皮其皮與中
國所製之價
相同而其貨
堅牢于中國
可爲買客極
好之物如欲
取樣亦可買
者或僅一斤
亦可隨意本
局設在浦東
棧房則在上
海九江路第
三馬路十九
號門牌如有
存貨如有人
經手臺貴至
一担者則賞
打九扣也此
啟　甲八三
全美商皮
器總局告白

新增乾坤戒烟丸接嗣丹

新刊戒烟膏分送詳述受癮之害吸烟日久以致臟腑
積毒每逢戒烟藥都用土皮灰膏誤人非淺惟本局謹
採金不換草外加補藥修合乾坤戒烟丸立除大癮能
療百病飲食加增所有烟毒從便代出永不發癮異寶
價良方每料二元又接嗣丹補先後天斷損色慾過度
精竭不固夢遺滑精兼婦女天癸不調赤白帶子宮虛
冷男婦犯此症絕嗣可嘆此丹立起沉痾固精種子仙品
藥性溫和熱之體皆可常服自然養元回春每料五
元　耳聾復聰丹兩元半　太乙遺膏化痰順氣
開胃香丹各一元　艷容膏退雀痣風斑禿髮散復生光
彩各半元　犀珠丹治癘梅毒淋立止痛消腫賜顧遠
由信局致上洋石路中同慶里口廣濟局不悞乙三〇一

上洋大藥房告白

啟者本藥房創設日久常有各處
上品藥料丸散膏丹發售兼有各
種醫學藥材器具頂上好花露水
各款香水影相藥水器具電鍍金
銀藥水器具時辰鐘什物亦常有香
港屈臣氏大藥房精製馳名戒烟
精選補氣補血丸追風膏藥生髮
香水肥皂兒啼驚風餅並各項膏丹丸
散藥油藥水藥水附賣不能盡錄
諸君光顧細認招牌庶不致悞
鋪在第二十四號南京路開張平
上洋屈臣大藥房謹識　三〇八

包戒洋烟斷癮藥

今有新到外國包戒洋烟藥粉每服英洋
一元買藥粉六十包如烟癮一錢大每日
服藥一包半三日後滅半以後逐日減服
減盡自能斷癮倘癮大者服下遞加服藥
時局藥亦可本藥房開設一洋大馬路
東首已經多年今所售各藥各係自運名
山佳品公道濟世只此一家並無分出近
有無恥之人假冒本行招牌將次藥銷售
以魚目混珠服之無益兼損諸公貴體
凡士商賜顧者須至本行認明本行招牌
庶不致悞特此佈聞　甲七四
上海大馬路老德記藥房告白

呂宋國君票

今有英九十
月票出售每
張洋六元半
張三元分售
十條亦可領
彩照派賜顧
者請到棋盤
街北便是
永吉洋
行啟
乙
一〇六

新到洋金線

啟者本行
今有新到
洋真金線
出售其貨
甚美價廉
相宜如
貴客欲辦
者新速來
購取爲盼
特此佈知
天源洋行
啟　甲一三

看書即知戒烟法

此書蒙 克王爺賜章鑒定 倉撫晉憲宗室鏸
鑒 上海道憲沈 賜序最奇者服藥後腹中積滯
烟油悉由毛孔而出故能除心癮愈百病增飲食豐
容貌冬月手足不冷夏天身體不熱鬚髮竟可轉黑
既瘀復能種子每兩價銀一兩每癮一錢服丸三厘
除根惟藥丸無凸凹形者即係假藥另有 狐騷臭
藥每料一元三日除根 雀斑藥半員十日退消
髮秃藥六角半月重生 淋 濁等藥二角 癰
瘡 偏 目疾等藥一角 賜顧者送書一本上海
只此一家金陵另有一鋪其餘各省各碼頭並無分
鋪上海北门外吉祥街如意街金陵城內十街口生
生堂同啓 乙一六〇

百補固精丸

竊謂人之所賴以生者曰精曰氣曰神三者以三而
者之中精之關係最重精如一耗神氣亦隨之而衰
殆將與鬼爲鄰矣蓋精足則目能視耳能聽步履而
能與體成充穰之可以實渾身之骨髓泄之可以傳
無限之嗣斯衛生人之極宜愛惜若少年色慾過度
或體弱操心每患夢遺滑精之症延之日久漸成虛
癆深爲可憫今本藥房特採各處道地藥材不惜重
價合成此藥名曰百補固精丸專治夢遺滑精每服
一粒每天服三粒白湯送下連服數天自然病減體
强飲食倍進精神爽健嗣續繁衍功效非常難以盡
述凡士商賜顧者須認本藥房庶不致誤 甲 [illegible]
大馬路老德記藥房告白

新到妙藥

本藥房今有 新到安神養
血妙藥如經 營過勞神過
不定以致夜 不安睡如服
此藥即能高 枕安睡更補
開胃又有百 補鐵精此藥
非但補血 益氣治百體
兩損化生 精血如因勞
力精神耗 散夢遺等情
服此藥無一 不見效每瓶
計洋一元特 此佈聞
上 洋大馬路
科 發藥房啓 [illegible]

告白價目

西人菜每位
洋五角○七
角半○早茶
每位洋二角
○東大菜每
位洋六角○
八角○四角
○東茶點每
位洋一角○
二角
更上樓啓
乙一六〇一

呂宋票

今有英十月
呂宋票出售
每張六元分
售半張亦可
十月瓘頭彩
彩頭彩洋二
萬元二彩六
千元另添各
彩京上注明
此佈乙一六〇一
四馬路盛豐
洋行帳房啓

廊衣會水雷備用之物
拿殿弗而脫機器砲

今本行在中國專門經理發賣水雷及水雷備用之物及機器砲與向來經理機器人無關此佈
黃浦灘工部花園對門規矩堂內電氣機造者
施立明告白
甲 [illegible]

北英貿易火險公司

茲本行在上海經理北英公司保火險事務計資本洋八百萬兩倘蒙中外客商有貨物及中國房屋欲保者新請至本行面商其保費價目格外相宜特此佈聞
光緒六年四月
旗昌主人啓
甲 [illegible]

召租

今有地基一塊計六畝餘坐落四川路與寧波路交界處即現住江裕昌等倘貴客欲租面議造者新至本行帳房面詢詳細可也此佈 甲 [illegible]
英茂洋行啓

呂宋票出售

啓者今有英九月票已到如貴客欲買者望早請來買取如均可此佈
半張別發洋行啓
甲 [illegible]

聲明

寶善街燕芳園煙館本係鄒姓所開業經將館內生財什物一概租與徐姓接開另加檢記字樣期限年底爲止倘鄒生意興隆書明另換租契爲限頂舊陳公膏發客貨眞價實公道無欺此佈 乙一六
徐檢記啓乙

往長江客位價目

搭客每位上海至
鎮江 一元二角
南京 一元六角
蕪湖 二元七角
大通 三元二角
安慶 三元七角
九江 四元六角
武穴 四元九角
漢口 洋五元
上海 招商局 太古行仝啓 甲 [illegible]

英九月份大小票出售
Tong Yuen

本行呂宋票每票售洋六元十票亦可又有綢緞彩票每號收錢一百廿臺賣十號收洋一元頭彩得洋四百廿元二彩得洋一百廿元又檯椅彩票每號收錢六十文兩號起碼賣彩廿號收洋一元頭彩得洋二百十元二彩得洋六十元以下之彩均在票上註明如不取物九扣付洋並有十月份加掛彩票出售如欲販售者請來購取外埠光顧由信局寄不誤
上海老巡捕房三馬路口
慶和里同源洋行 甲 [illegible]

勝記呂宋票

今有英九十月票出售每票洋六元半票亦售頭彩一萬八千元二彩六千元倘遠處賜顧寄信至上海老旗昌東首平安坊口和昌票內便是
乙一六〇一

輪船往東洋美國等處

啓者本行納格薩約喚啓火船准於禮拜四即華歷七月二十一日天明時二點鐘開行往長崎西門合革神戶橫濱等埠既到橫濱即有船接赴舊金山各埠如客貴客欲裝貨搭客者請到本行訂定可也提貨單簽字於禮拜三四點鐘截止此布
七月十四日
三菱公司啓

新設保險公司即扣三分之一

新設保險公司所有貴客貨物銀兩等項往來中國可保險本行在中國貿易多年甚爲妥當如有賜顧者其價格外便宜即將其償銀現扣三分之一今將各埠頭開設計香港省城上海天津烟臺牛莊漢口九江鎮江一切等處倘有 貴客賜顧請至本行面議特此佈聞 甲 [illegible]
同治十三年六月吉日
太古洋行謹啓

眼科分局

新埠八世醫謝醫國精理眼科現寓申浦新碼頭張新興客棧今緣北市邀者頗衆因此分設在大馬路東老旗昌內沙遜醫租帳房每逢二八日兩點鐘准到六點鐘回棧不遑學徒輩代替本醫生親自診治以照愼重此啓
乙一 [illegible]

呂宋票

英十月票出售全張六員半張亦可十月票增號頭彩二萬員二彩六千員外埠來信寄郵回件
四馬路復泰洋行帳房啓
乙一六〇一

機器軍械出售

啓者本行在滬專辦軍機歷有年矣屢蒙各省各局委辦一切貨價無不相宜近來英國製造之法較前更屬精巧今有新式銅鐵大砲來福滑膛大小銅帽粗細火藥挖河機器大小各種俱全倘有貴官紳應需各種各式新請至小行視機面議價目格外公道特此佈聞 甲 [illegible]
同治十三年六月 日
地亞士行啓

新造樓房出租

今有鐵馬路邊朝南新造石庫門數十進高大闊深露臺并井光潔等一應俱全約於本月二十日左右完工其價格外公道欲租者即問鐵路洪元成帳房面議可也
乙一六〇一

時亨發財票

今出售英九十月呂宋票每張六元分買十分之一亦可遠處由局寄至上洋棋盤街北鑫元號貨號照號乙一六〇一
時亨啓

呂宋發財票

今有英九十月票出售每張六元分售半票亦可遠處均可寄信至棋盤街北首郭恆豐土行對門此佈
上海元號啓乙一六〇一

寄售秘製止痛藥水

啓者本行現有大美國百思得來司醫生寄售秘製止痛藥水無論內外症應用如神立時見效內症如 天發痧腹瀉疼痛傷寒筋骨疼痛等外症如湯火刀傷毒瘡蛇蟲咬刺等並皆奏效此藥在滬上行用已五十年試過者莫不稱讚價又公道藥瓶外有中國字包紙治病者更可一目瞭然或買一瓶或買一箱均可隨便也 甲 [illegible]
上洋五馬路晉隆洋行啓

軍械機器出售

啓者本行向在上海代購外洋軍械機器凡各種新巧鎗砲彈藥以及開河掘井取鐵挖煤織呢成布等項機器各局委辦甚夥利用宜價質堅精無美不備倘蒙貴官紳賜顧即新至本行面議價目尤格公道此佈 甲 [illegible]
泰來洋行啓

洋房出租

茲有棋盤街同芳居茶館對門洋房一所五樓五底後有小房六披招租識者租亦可價目面議如要者問謙泰昇面訂
乙 [illegible]

七月十五日各錢洋行情列左

英洋	七錢三分零六二五
本洋	七錢四分三厘
銀拆	大分
洋拆	一角五分
洋找頭	七錢三分一厘
錢找頭	一千零三十文
貼新	一元
卡錢	一百五十三千文
衣牌	一千一百三十文

七月十五日進口船禮拜五

傳信	輪船	由寧波	太古公司
琼洲	又	由寧波	麥邊行
海珊	又	由福州	招商局
江孚	又	由長江	招商局
海定	又	由天津	招商局
新南陞	又	由天津	怡和行

十六日出口船禮拜六

北京	輪船	晚往長江	太古公司
海定	又	往烟台天津	招商局
海珊	又	往福州	招商局
江天	又	下午往寧波普陀	招商局
新南陞	又	晚往烟台天津	怡和啓

念一日出口船禮拜四

納格薩約喚啓 天明兩點鐘往東洋美國等處 三菱公司

補七月十一日茶市行情列左

寶和行魁元湘二百九十六箱十二兩六錢香崇三百二十箱十五兩瑞馨長二百九十七箱十三兩二五同春平二百四十三箱十五兩二五蘭平二百三十三箱十四兩九〇永和行仙品祁二百另三箱廿四兩五占春祁二百十四箱廿一兩五香祁一百四十六箱廿兩另二五春茗祁一百另四箱廿三兩仙芝安三百四十五箱十七兩五〇履泰行瑞香安四百二十五箱十五兩二五〇怡和行楚珍婺六百三十六箱十五兩七五〇惠德行正芽桐一百四十六箱十六兩芹香湘七百另三箱十二兩四〇公道行蓉路婺六百二十九箱十五兩〇協和行蓉路婺二百另七箱十四兩五

七月十五日各匯銀票行情列左

銀行現銀票五先令二辨士六二五
六个月期票五先令三辨士
商人票六个月期五先令三辨士六二五